die kolping
akademie

MENSCHEN IM MITTELPUNKT

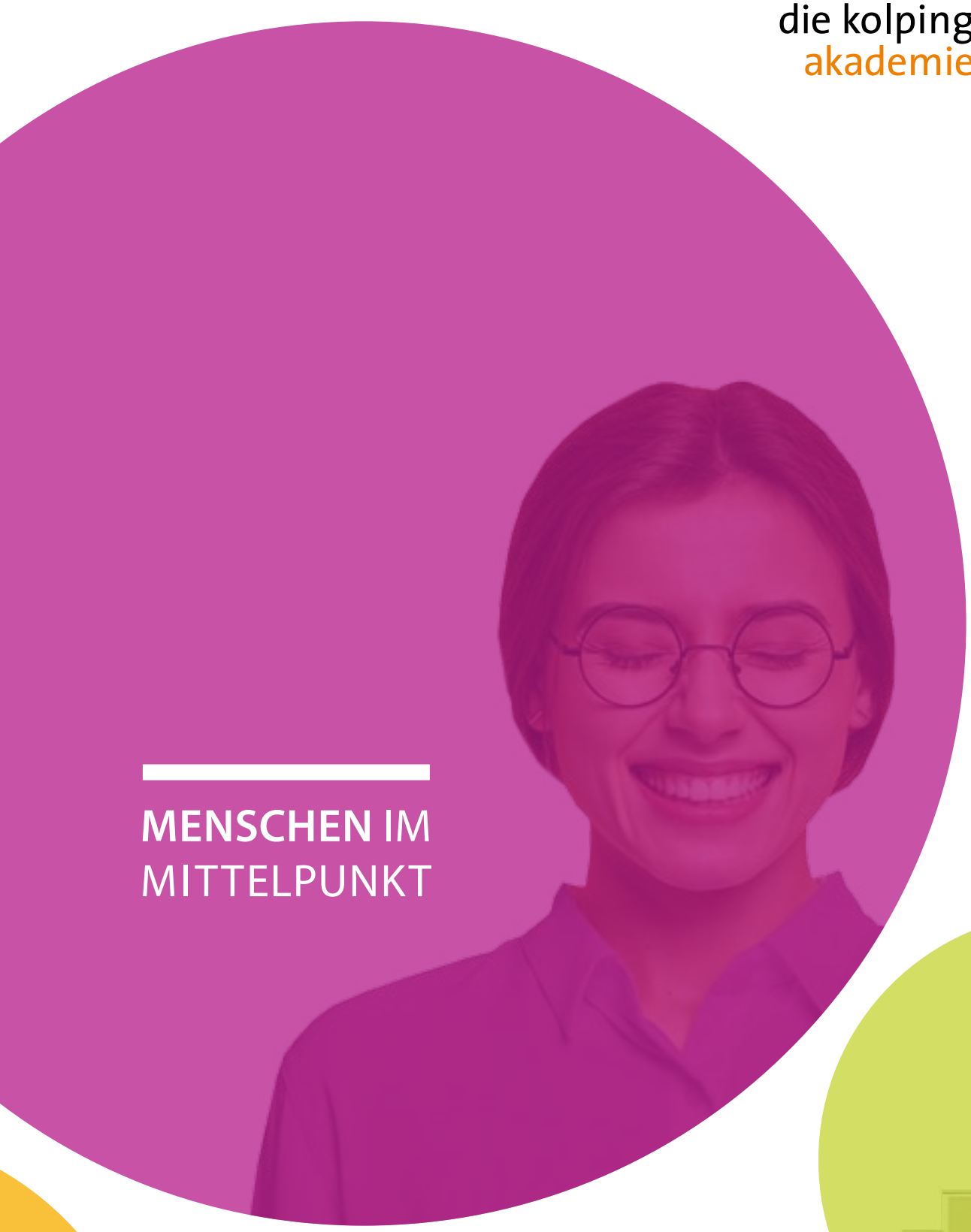

MENSCHEN IM MITTELPUNKT

Liebe Geschäftspartnerinnen und Geschäftspartner, liebe Freundinnen und Freunde, liebe Mitarbeiterinnen und Mitarbeiter,

gerade in Zeiten der Krise ist Bildung für uns mehr als die reine Vermittlung von Wissen. Angespornt durch unsere Vision von einer Bildung, die nah am Menschen ist, begleiten wir unsere Teilnehmerinnen und Teilnehmer beispielsweise in unseren Jugendmaßnahmen auf dem Weg zurück ins Berufsleben. Während der Corona-Pandemie, aber auch danach.

Wir gestalten Bildung lebhaft und fangen Menschen auf, die aus den verschiedensten Gründen von Arbeitslosigkeit bedroht sind.

Wir hören ihnen zu und helfen bei beruflichen und privaten Problemen. Denn das ist, was uns so besonders macht und was uns von anderen unterscheidet: Wir verstehen die Sorgen und Nöte der Zeit und leisten bedeutsame Hilfe in den unterschiedlichsten Lebenssituationen.

Für uns ist Bildung, die den Menschen in den Mittelpunkt stellt, der Schlüssel zu einem glücklichen, selbstbestimmten und erfüllten Leben.

GEBHARD KAISER
Vorsitzender

HERBERT BARTHELMES
stellvertretender Vorsitzender

ANTON RUF
stellvertretender Vorsitzender

WERNER MORITZ
Geschäftsführer

URSULA STRAUB
Geschäftsführerin

WOLFGANG KRETSCHMER
Diözesanpräses

INHALTSVERZEICHNIS

1

DIE KOLPING AKADEMIE

Leidenschaftliche Werte 6
Bildung als Herzensangelegenheit 8
Ein Erbe, das inspiriert 10
Unser Engagement für den Menschen 12
Wege zur Integration 14
Unsere Standorte 16
Digitalisierung 18
Up to date 22
Zahlen. Fakten. Menschen 24

2

GESUNDHEIT

Betriebliche Gesundheitsförderung 26
Firmenschulungen 27
Die Kolping Führungsakademie 28
Ausbildungen im Bereich Gesundheit und Soziales 29
An der Seite des Menschen –
die Internationale Kolping-Pflegeschule 30
Bildung nach Maß:
die Adolph-Kolping-Berufsschulen 31

3

HOTELS

Wohlfühl- und Tagungshotels 32

4

STIFTUNG

Sternstunden für Menschen in Not –
Kolpingstiftung-Rudolf-Geiselberger 34
Ein Ausschnitt unserer Projekte 36

5

ÜBERBLICK

Unsere Organisation 38

LEIDENSCHAFTLICHE WERTE

Was uns antreibt

Menschlich
Der Mensch im Mittelpunkt
Unser Handeln richtet sich
nach den Bedürfnissen der Menschen

Lösungsorientiert
Flexible Lösungen
Wir finden schnelle, flexible Antworten
auf gesellschaftliche Probleme

Enthusiastisch
Spaß am Lernen
Wir vermitteln Freude an der Bildung und
animieren Menschen zu Höchstleistungen

Inklusiv
statt ausgrenzend
Förderung von Menschen mit den
unterschiedlichsten Lernvoraussetzungen

Vielfältig
und bunt gemischt
Als Partner für Integration fördern
wir die Vielseitigkeit der Gesellschaft

Engagiert
für Menschen in Not
Mit der Kolpingstiftung-Rudolf-Geiselberger
engagieren wir uns weltweit

Christlich
Nächstenliebe und Gerechtigkeit
Die Grundlage unseres Handelns

Gemeinschaftlich
Großes erreichen
Schon Adolph Kolping hat erkannt,
dass man zusammen Berge versetzen kann

BILDUNG ALS HERZENSANGELEGENHEIT

Für Menschen. Von Menschen.

Die Säulen der Bildungsarbeit der Kolping Akademie sind geprägt von unserem Leitgedanken, leistungsstarke und individuelle Bildungskonzepte für Menschen von Menschen zu entwickeln. Unsere ganzheitlichen Lösungsansätze sind der zentrale Schlüssel, um benachteiligten Menschen neue Perspektiven aufzuzeigen.

JUGENDHILFE

Jugendmigrationsdienst
Unterstützung für junge Menschen mit Migrationshintergrund

Jugendsozialarbeit
an Schulen

Heilpädagogisches Wohnen
für unbegleitete minderjährige Geflüchtete

Ambulante Hilfen zur Erziehung
Erziehungsbeistandschaften, sozialpädagogische Familienhilfe und Schulbegleitungen

FIRMENSCHULUNGEN

Personalentwicklung mit PEP
Kompetenzentwicklung für Unternehmen

Management und Führung
Spezielle Qualifikationen für Führungskräfte

Gesundheit und Prävention
Speziell konzipierte Gesundheitsseminare

Soft Skills
Wichtige soziale Kompetenzen für Angestellte

Seminare für Azubis und Ausbildende
Vermittlung der Basics

BILDUNGSPROJEKTE FÜR ERWACHSENE

Sozial- und Gesundheitswesen
Maßgeschneiderte Kurse für den sozialen Sektor

Wirtschaft und Verwaltung
Kurse für Fachwirte sowie Prüfungsvorbereitung

Bildung für Arbeitssuchende
Bewerbungshilfe und Maßnahmen zur Qualifizierung

Wiedereinstieg ins Berufsleben
Maßnahmen für den Wiedereinstieg

INTEGRATION

Sprachkurse
Bildung als Schlüssel zur Integration

Qualifizierung
Spezifische Maßnahmen für Migranten

JUGENDBERUFSHILFE

Begleitung in der Ausbildung

Assistierte Ausbildung

Berufsausbildung in außerbetrieblichen Einrichtungen

Maßnahmen zur beruflichen Orientierung und qualifizierten Vorbereitung

Berufsvorbereitende Bildungsmaßnahme

Berufseinstiegsbegleitung an Schulen

Maßnahmen im Reha-Bereich

Unterstützte Beschäftigung

Ausbildung

EIN ERBE, DAS INSPIRIERT

Unterstützung für Menschen in allen Lebenslagen

„Was der Mensch aus sich macht, das ist er“
Adolph Kolping

Dieses Zitat unseres Namensgebers Adolph Kolping steht wie kein anderes für sein Ansinnen, jedem Menschen Zugang zu Bildung zu ermöglichen, um ein selbstbestimmtes und würdiges Leben zu führen.

Denn für Adolph Kolping führte der Weg zu einem guten und freien Leben über Bildung und die Mitte der Gesellschaft.

Dieses „Erbe“ führen wir bis heute fort. Seit mehr als 50 Jahren begleiten, fördern und bilden wir Menschen im Rahmen unterschiedlichster Einrichtungen. Wir unterstützen Arbeitssuchende und Berufstätige in ihrer persönlichen Weiterentwicklung – egal, wo sie herkommen und egal, wie alt sie sind.

Ein ganz besonderer Dank gilt unseren Kooperationspartnern: der **Agentur für Arbeit**, dem **Jobcenter**, dem **ESF** und dem **BAMF** sowie den **Schulen** und **Kommunen**.

VIELEN DANK FÜR DIE GUTE ZUSAMMENARBEIT!

UNSER ENGAGEMENT FÜR DEN MENSCHEN

Der vielseitige Einsatz der Kolping Akademie im Überblick

DIE KOLPING AKADEMIE

ZENTRALE MIT SITZ IN AUGSBURG

Die Kolping Akademie
Frauentorstraße 29
86152 Augsburg

BISTROS/MENSEN
Donauwörth
Kaufbeuren
Memmingen
Neu-Ulm

BILDUNG

- **Augsburg**
- **Kaufbeuren**
  Füssen
  Kempten
  Marktoberdorf
  Sonthofen
- **Donauwörth**
  Dillingen
  Nördlingen
- **Landsberg**
  Fürstenfeldbruck
  Weilheim
  Starnberg
- **Memmingen**
  Mindelheim
  Lindau
- **Neu-Ulm**
  Ulm
  Heidenheim

HOTELS/TAGUNG

- **KurOase im Kloster**
  Bad Wörishofen
- **Schloss Lautrach**
  Lautrach
- **Hotel Alpenblick**
  Ohlstadt
- **Kolping Spa & Family Resort**
  Alsópáhok, Ungarn
- **Tagungshaus**
  Reimlingen

STIFTUNGSWESEN

- **Kolpingstiftung-Rudolf-Geiselberger**
- **Walter & Giesela Stiermann Stiftung**

BERUFSSCHULEN

- **Internationale Kolping-Pflegeschule**
  Kempten
- **Adolph-Kolping-Berufsschule**
  Neu-Ulm
- **Adolph-Kolping-Berufsschule**
  Donauwörth

WEGE ZUR INTEGRATION

Hilfe für Jugendliche und Erwachsene

In enger Zusammenarbeit mit den Agenturen für Arbeit und den Berufsschulen begleitet die Kolping Akademie junge Menschen auf dem Weg in ein eigenständiges Leben.

88%

VERMITTLUNGSQUOTE
durch Berufsvorbereitende Bildungsmaßnahmen (BvB)

91%

PRÜFUNGSERFOLG
bei den ausbildungsbegleitenden Hilfen (abH)

86%

PRÜFUNGSERFOLG
in der Ausbildung für lernbehinderte Jugendliche (Reha)

INTEGRATION
INS LEBEN

Coachings und Umschulungen

Sonderpädagogische Förderschulen

Stärkung der Persönlichkeit

Nachholung des Schulabschlusses

Vermittlung eines Ausbildungsplatzes

Maßgeschneiderte Nachhilfeangebote

„Die Kolping Akademie hat mir sehr geholfen. Durch ihre Anstrengungen habe ich es geschafft, auf eine weiterführende Schule zu kommen."

Maja L.
Teilnehmerin Erwachsenenbildung Die Kolping Akademie in Memmingen

„Die Kolping Akademie hat mir eine vollwertige Berufsausbildung in einem geförderten Rahmen ermöglicht. Auf diese kann ich nun Stück für Stück aufbauen."

Felix B.
Berufsvorbereitende Bildungsmaßnahme (BvB) Die Kolping Akademie in Donauwörth

UNSERE STANDORTE

Ein leistungsstarkes Netz

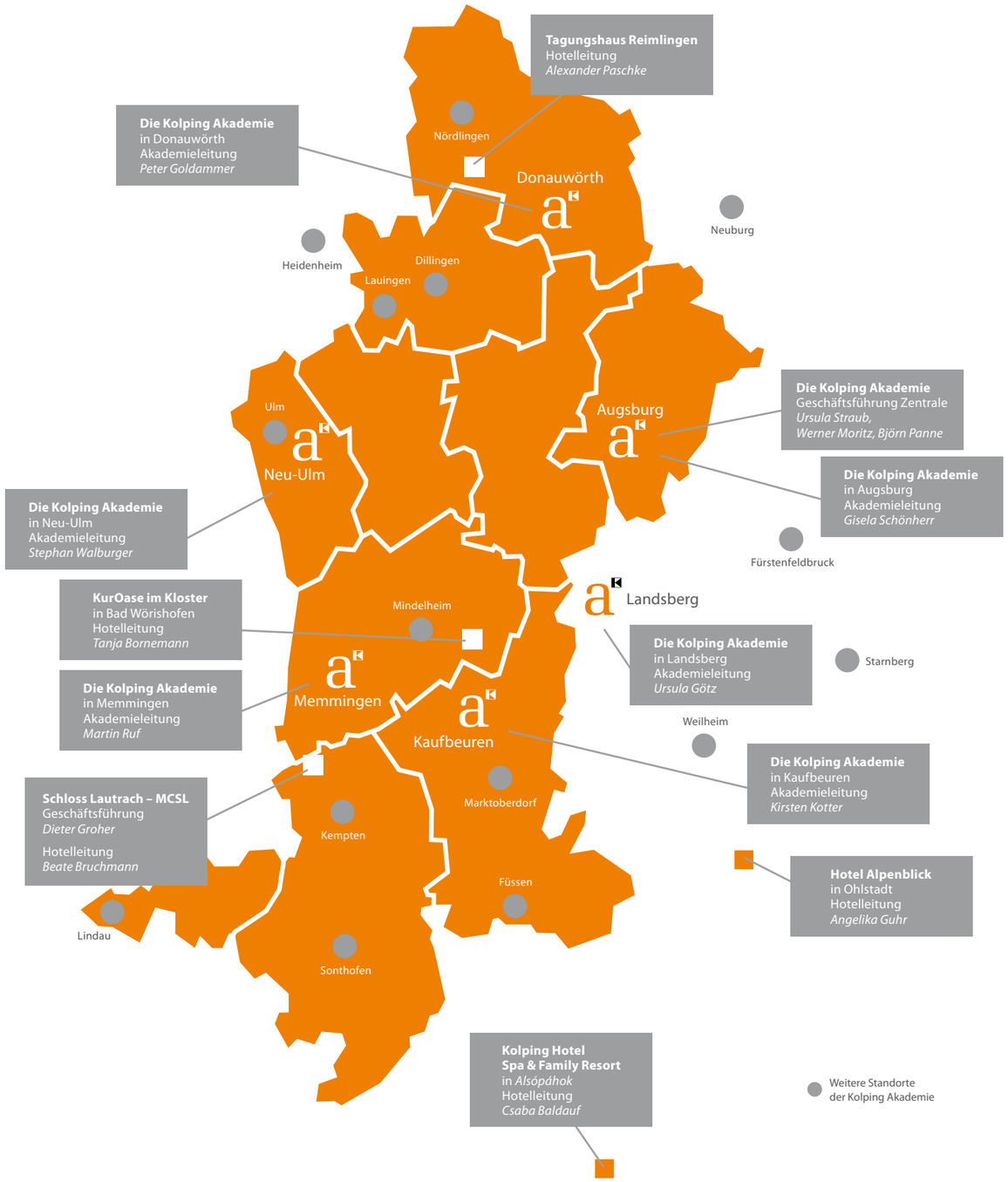

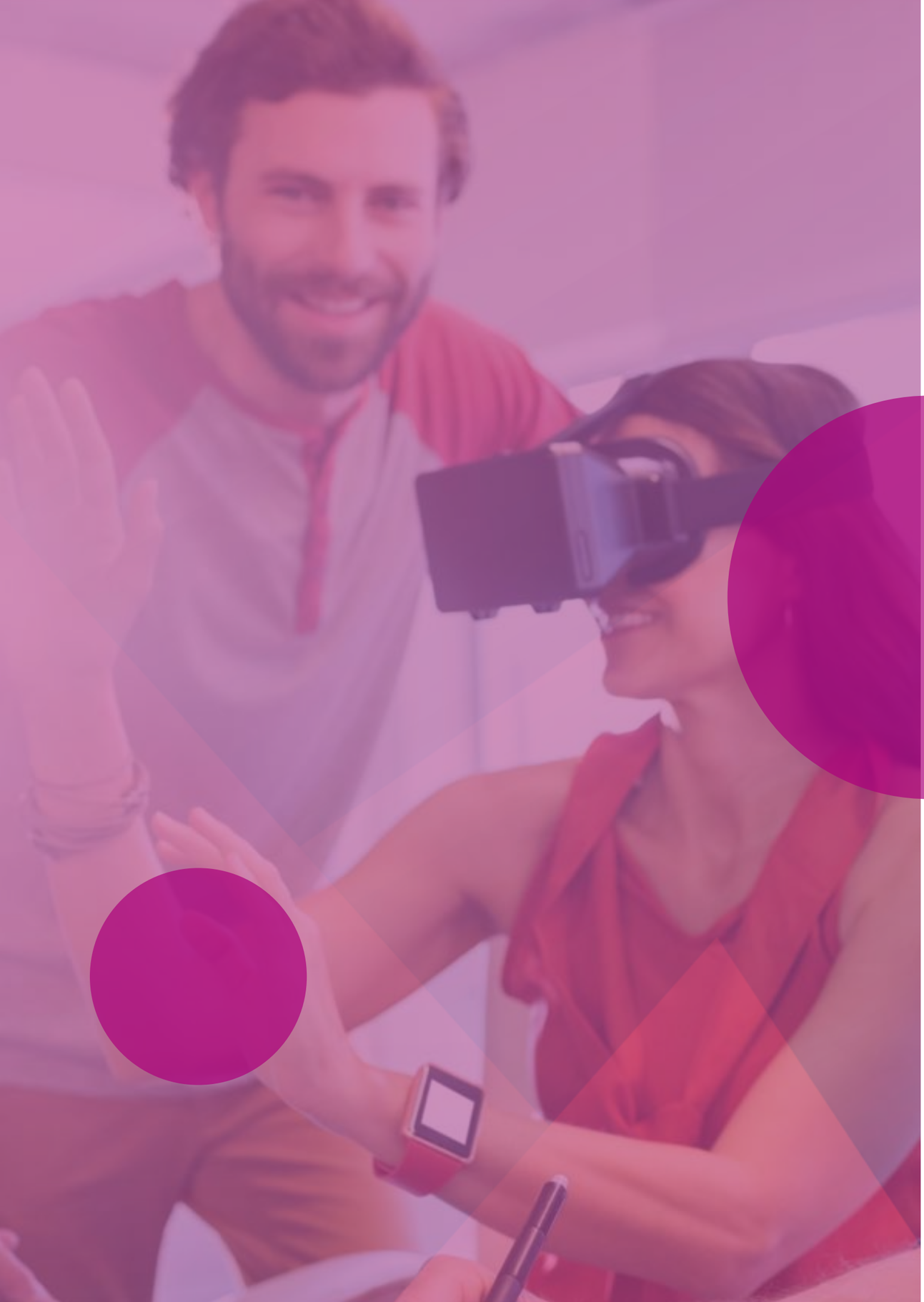

DIGITALISIERUNG

Virtuelle Angebote der Kolping Akademie

Die fortschreitende Digitalisierung verändert die Möglichkeiten, miteinander in Austausch zu treten. Auch die Angebote der Kolping Akademie passen sich den technologischen Entwicklungen permanent an. Unsere digitalen Lernformate und Beratungsangebote ermöglichen einen reibungslosen Zugang zu Bildung – virtuell und zu jeder Zeit.

Kommunikation

Unterricht

Coaching

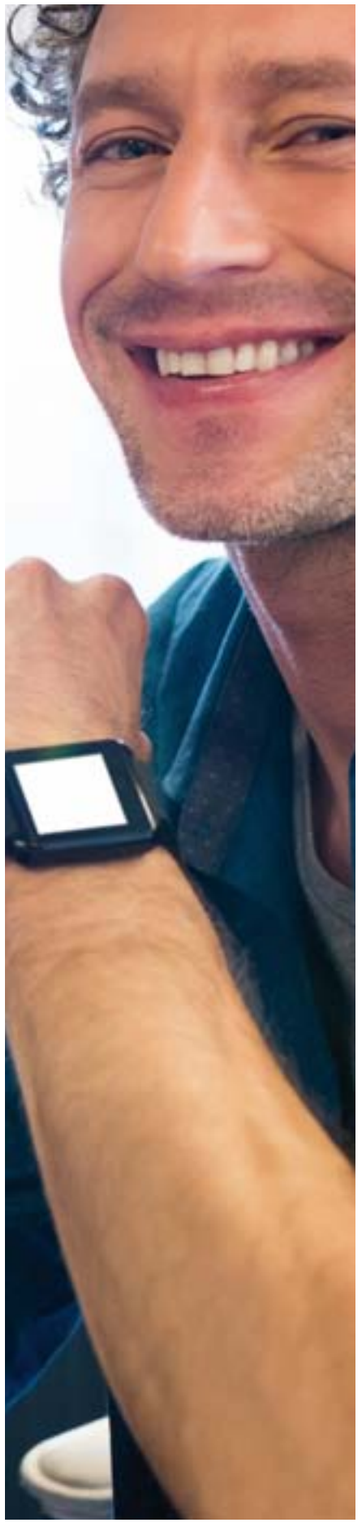

„BILDUNG IST DIE MÄCHTIGSTE WAFFE, UM DIE WELT ZU VERÄNDERN“

Nelson Mandela

UP TO DATE

Die Kolping Akademie in den sozialen Netzwerken

Kennen Sie eigentlich schon die beiden Social Media-Kanäle der Kolping Akademie? Wenn nicht, dann sollten sie diese ganz schnell „liken"! Denn sowohl auf Instagram als auch auf Facebook erfahren Sie Neuigkeiten rund um die Kolping Akademie und darüber hinaus.

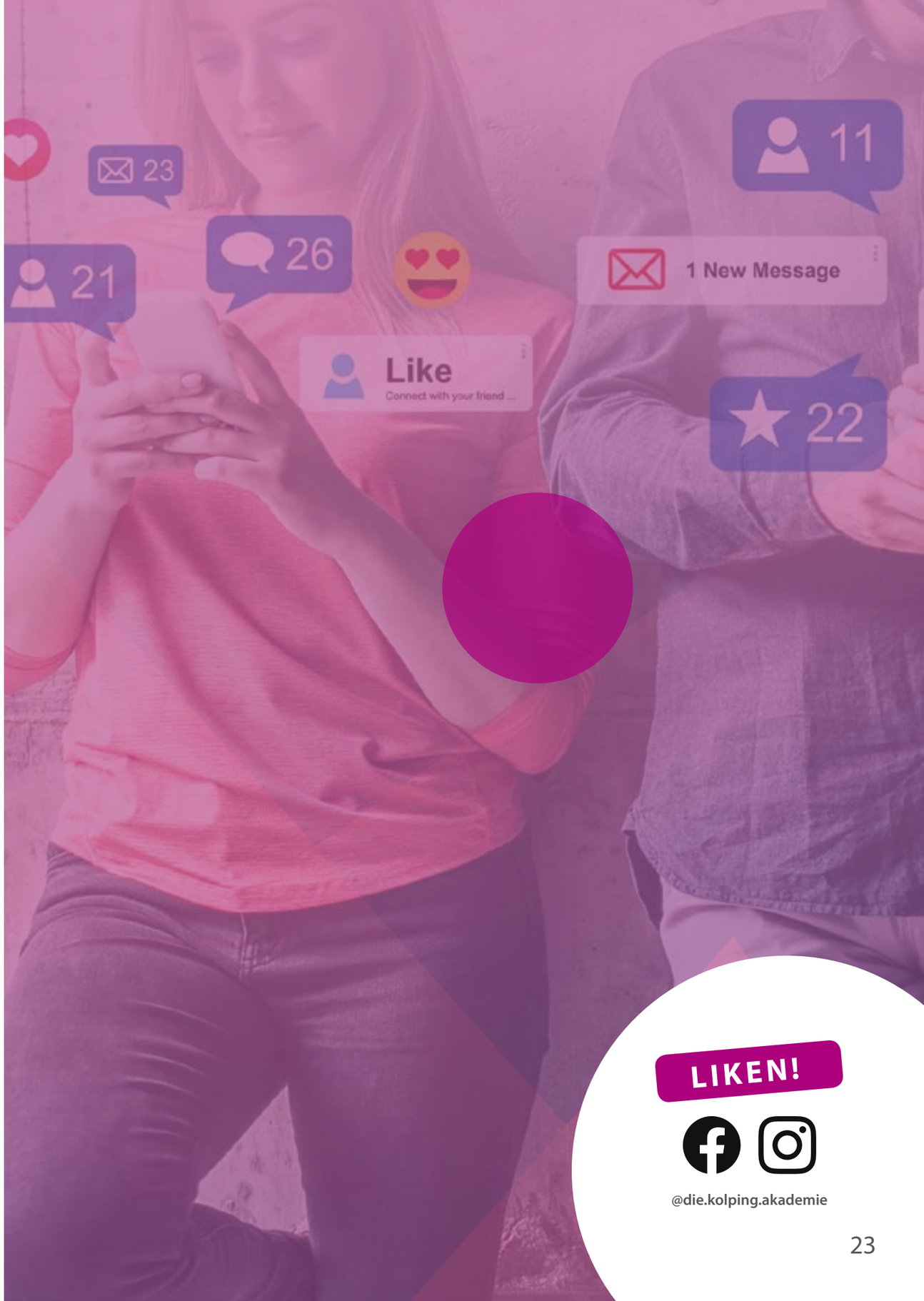

LIKEN!

@die.kolping.akademie

ZAHLEN. FAKTEN. MENSCHEN.

Das Jahr in Zahlen

Der Blick auf die Kennzahlen der Kolping Akademie verdeutlicht, wie viele Menschen wir tagtäglich begleiten und für wie viele Menschen wir den entscheidenden Unterschied machen. Hinter jeder Zahl steht ein Mensch mit einer eigenen Geschichte, dem wir mit unserer Arbeit neue, aufregende Perspektiven für die Zukunft eröffnen.

11.760

KURSTEILNEHMENDE
voller Wissensdurst pro Jahr

5

HOTELS
zum Wohlfühlen
und Tagen

21

BILDUNGSSTANDORTE
mit kreativen Lernwelten

775

KURSE UND MASSNAHMEN
pro Jahr

Ein erfolgreiches Jahr in Zahlen!
Trotz Corona-Beschränkungen sind wir immer für Sie da!

70.000

HOTELGÄSTE pro Jahr.
Trotz Corona ist es unseren Hotels in 2020 gelungen, fast 40.000 Gäste zu beherbergen.

2

STIFTUNGEN
mit Herz

14

JAHRE DIN-EN ISO 9001 ZERTIFIZIERT
für Bildung mit Qualität

738

MITARBEITENDE
voller Freude und Elan

BETRIEBLICHE GESUNDHEITSFÖRDERUNG

Gesunde Mitarbeitende als Schlüssel zum Erfolg

Die Kolping Akademie setzt bewusst auf ganzheitliche und nachhaltige Lösungen für eine bewusste Stärkung und Motivation von Mitarbeitenden. Das Konzept der betrieblichen Gesundheitsförderung basiert auf den Werten Adolph Kolpings und dem ganzheitlichen Gesundheitsansatz von Pfarrer Sebastian Kneipp. Die optimale Verknüpfung einer aktiven Stressprävention und der ganzheitlichen Gesundheitsförderung mit allen Sinnen, zeichnet unsere individuell konzipierten Gesundheitsseminare aus.

SOFT SKILLS
Soziale Kompetenzen für ein gutes Betriebsklima

FÜHRUNG
Know-how für Führungskräfte

GESUNDHEIT
Gesunde Mitarbeitende dank ganzheitlicher Förderung

Wir bedanken uns bei unseren zahlreichen Kundinnen und Kunden für das in uns gesetzte Vertrauen!

PERSONAL-ENTWICKLUNG
Motivierte Mitarbeitende als Wettbewerbsvorteil

SEMINARE FÜR AZUBIS UND AUSBILDENDE
Vermittlung der Basics

FIRMENSCHULUNGEN

Motiviert im Arbeitsalltag

Die Basis für Erfolg ist die Gesundheit und Motivation der Mitarbeitenden. Als langjähriger Bildungspartner für Unternehmen setzt die Kolping Akademie auf die Ganzheitlichkeit ihrer Angebote. In individuell auf die jeweiligen Ansprüche zugeschnittenen Schulungen können Firmen ihre Mitarbeitenden gezielt weiterbilden. Mit unseren Angeboten zeigen wir individuelle Wege auf, deren Gesundheit nachhaltig zu fördern. Denn mit Standardseminaren ist es häufig nicht getan. Schulungen und Coachings müssen zielgruppenorientiert, flexibel und bedarfsgerecht an die Anforderungen des jeweiligen Arbeitsplatzes angepasst sein. Mit dem maßgeschneiderten Schulungsangebot der Kolping Akademie können Unternehmen das Know-how einzelner Teams oder ganzer Abteilungen erweitern und immer auf dem aktuellen Wissensstand halten.

DIE KOLPING FÜHRUNGSAKADEMIE

Führung + Gesundheit = Erfolg

Innovative Führungskräfte möchten sich weiterentwickeln, sich selbst und ihre Teams fordern und fördern. Ein erfolgreiches Unternehmen zu führen, mit motivierten und leistungsstarken Mitarbeitenden, ist eine große Herausforderung. Hier zeigt die Kolping Führungsakademie neue Entwicklungsmöglichkeiten!

Das Konzept der Führungsakademie verbindet aktuelle Leadership-Prinzipien mit aktiver Gesundheitsförderung und setzt dabei auf die Instrumente des Mentaltrainings sowie auf die bewährten ganzheitlichen Methoden Kneipps, die auch heute noch revolutionär sind.

Wir bringen altes Wissen in die Moderne und nutzen es für eine nachhaltige und erfolgreiche Personalentwicklung.

Überzeugen Sie sich von unseren Angeboten unter:
www.die-kolping-akademie.de/fuehrungsakademie

die kolping
führungsakademie

AUSBILDUNGEN IM BEREICH GESUNDHEIT UND SOZIALES

Gut begleitet ins Arbeitsleben

Wer sich bildet, kommt weiter. Im sozialen Sektor sind gute Arbeitskräfte gefragt wie nie. Die Kolping Akademie bietet qualifizierte Kurse. Von der Vorbereitung auf die Prüfung zur staatlich anerkannten Erziehungskraft bis hin zur Komplettausbildung zum Fachwirt im Erziehungswesen – mit der Kolping Akademie gelingt der Einstieg in den Arbeitsbereich Gesundheit und Soziales.

Der Weg ins Berufsleben ist steinig, nicht immer klappt der Übergang von der Schule in den Beruf reibungslos. Genau hier setzt die Kolping Akademie mit ihrem Leistungsangebot für das Sozial- und Gesundheitswesen an und begleitet junge Menschen auf dem Weg zu einer erfolgreichen Ausbildung.

die internationale
kolping pflegeschule

AN DER SEITE DES MENSCHEN

Eine Ausbildung in einem Beruf mit Zukunft

Aktuellen Schätzungen zufolge fehlen im Allgäu mehr als 1.000 Pflegekräfte. Mit der Initiierung eines innovativen Pilotprojekts reagiert die Kolping Akademie auf den Mangel an Pflegepersonal in der Region. Unter dem Leitspruch „An der Seite des Menschen“ leistet die Internationale Kolping-Pflegeschule in Kempten aktive Hilfe für Pflegebedürftige sowie Seniorinnen und Senioren und ermöglicht den Schülerinnen und Schülern eine qualitativ hochwertige Pflegeausbildung.

Die Internationale Kolping-Pflegeschule bietet eine fundierte und praxisorientiere Ausbildung für Pflegeberufe. Mit viel persönlicher Unterstützung steht den Auszubildenden ein engagiertes Team fachlich und menschlich zur Seite. Auch internationale Schülerinnen und Schüler sind hier gut aufgehoben.

BILDUNG NACH MAß

Adolph-Kolping-Berufsschulen

In Donauwörth und Neu-Ulm erhalten Schülerinnen und Schüler an den Adolph-Kolping-Berufsschulen individuell auf sie zugeschnittene Fördermaßnahmen.

Träger der Adolph-Kolping-Berufsschulen in Donauwörth und Neu-Ulm ist das Kolping-Schulwerk in der Diözese Augsburg e.V.

Adolph-Kolping-Berufsschulen finden Sie an folgenden Standorten:

- Die Kolping Akademie in Donauwörth
- Die Kolping Akademie in Neu-Ulm

WOHLFÜHL- UND TAGUNGSHOTELS

Erleben sie unvergessliche Aufenthalte

Mit den Urlaubs- und Tagungshotels der Kolping Akademie bereiten wir Ihnen den Weg für erholsame Wohlfühlaufenthalte und gelungene Meetings. Vom Gesundheitsurlaub über entspannende Wochenendauszeiten bis hin zu Kleingruppenseminaren und festlichen Firmenevents, finden Sie in unseren modern ausgestatteten Hotels den idealen Rahmen für unvergessliche Aufenthalte.

Wir laden Sie ein auf eine Reise …

KurOase im Kloster
Das Original Kneipp-Hotel

WASSERTRETEN MIT KNEIPP
EINE AUSZEIT AN DEM ORT,
AN DEM ALLES BEGANN

KurOase im Kloster
Das Original Kneipp-Hotel

Die KurOase im Kloster ist das wahre, unverfälschte Original Kneipp-Hotel mitten im Herzen Bad Wörishofens. Erleben Sie die wohltuende Stille an diesem geschichtsträchtigen Ort.

www.kuroase-im-kloster.de

Reimlingen

TAGEN IM NÖRDLINGER RIES

Tagungshaus Reimlingen
Gemeinschaft braucht Raum

www. tagungshaus-reimlingen.de

HOTEL ALPENBLICK
***Superior

★★★

DAS MALERISCHE
PANORAMA GENIESSEN
AM WIRKUNGSORT DER BLAUEN REITER

Hotel Alpenblick*s**
Das Edelweiß unter den
Tagungshotels

Das Hotel Alpenblick bietet mit seinem hohen Wohlfühlfaktor und der idyllischen Kulisse optimale Voraussetzungen für erfolgreiche Tagungen.

www. tagen-mit-alpenblick.de

Schloss Lautrach

★★★★

AUF DEN SPUREN
ALBERT EINSTEINS
TAGEN IN KÖNIGLICHEM AMBIENTE

Schloss Lautrach****
Modern und werteorientiert

Das Management Centrum Schloss Lautrach ist ein modernes Vier-Sterne-Hotel und bietet einen Ort der Begegnung und des Austauschs für Führungskräfte.

www. schloss-lautrach.de

KOLPING HOTEL
SPA & FAMILY RESORT
★★★★

★★★★

TANZEN MIT BOBO
SPASS FÜR DIE GANZE FAMILIE

Kolping Hotel****
Spa & Family Resort
in Alsópáhok

Als beliebtestes Familienhotel in Ungarn überzeugt das Kolping Hotel mit Angeboten für die ganze Familie und macht den Urlaub zu einem unvergesslichen Erlebnis.

www. kolping.hotel.hu

Kolpingstiftung
Rudolf-Geiselberger

STERNSTUNDEN FÜR MENSCHEN IN NOT

Kleine Stiftung, große Wirkung

Albert Schweitzer stellte einmal treffend fest, dass Glück das Einzige ist, das sich verdoppelt, wenn man es mit anderen Menschen teilt. Das größte Geschenk für viele Menschen, sowohl hier in Deutschland als auch weltweit, ist, eine Perspektive für die Zukunft zu haben. An diesem Punkt setzt die Kolpingstiftung-Rudolf-Geiselberger an und engagiert sich seit nun mehr als 30 Jahren für Kinder, junge Menschen und Familien in Not – für eine menschenwürdige und nachhaltige Zukunft.

Mehr Informationen erhalten Sie unter:
www.kolpingstiftung.de

DZI Spenden-Siegel

VERANTWORTUNG

Die Kolpingstiftung-Rudolf-Geiselberger erhielt 2020, zum 18. Mal in Folge, das DZI-Spendensiegel des Deutschen Zentralinstituts für soziale Fragen (DZI).

Dieses bestätigt einen geringen Verwaltungsaufwand unter zehn Prozent und steht für Transparenz und Wirtschaftlichkeit. Damit ist garantiert, dass Ihre Spenden dort ankommen, wo sie sollen.

EIN AUSSCHNITT UNSERER PROJEKTE

Weltweit für Menschen im Einsatz

Erfahren Sie mehr über die Schwerpunkte unseres Engagements.

Familien und Bildungsmaßnahmen

Stärkung der Familie

Gesellschafts-politische Arbeit

DEUTSCHLAND

Familien und Kindern eine Zukunft bieten: Die Kolpingstiftung unterstützt als „Anwalt für die Familie“ Eltern und deren Kinder, die unverschuldet in Not geraten sind.

INDIEN

Sauberkeit, Hygiene und Sicherheit: Im Rahmen von Hygieneprojekten fördern wir den Bau von sanitären Einrichtungen in Indien und leisten wichtige Entwicklungshilfe.

Hausbau- und Milchviehprojekte

Kleinkredite/ Existenzgründung

Bau von Sanitäranlagen

Einkommensschaffende Maßnahmen

SÜDAFRIKA

Hilfe für Jugendliche und alleinerziehende Mütter: Jugendliche und junge Erwachsene aus südafrikanischen Armenvierteln erhalten durch das Engagement der Kolpingstiftung Hilfe.

SPARK – Hilfe für junge Mütter

Kolping-Kindergärten

Work-Opportunity-Program

UNSERE ORGANISATION
EIN ÜBERBLICK

VORSTAND
Gebhard Kaiser – Vorsitzender, **Herbert Barthelmes** – Stellv. Vorsitzender
Anton Ruf – Stellv. Vorsitzender, **Wolfgang Kretschmer** – Diözesanpräses
Ralf Eger, **Robert Hitzelberger**, **Roland Kober**, **Paul Ritter**, **Andreas Trinkwalder**

GESCHÄFTSLEITUNG
Ursula Straub – Hotels, Marketing und Öffentlichkeitsarbeit, Bau
Werner Moritz – Personal und Finanzen, Stiftung
Björn Panne – Leiter Bildung

MITGLIEDER
Maria Apitzsch, Ludwig Bitzl, Luise Bleier, Stefanie Bobinger, Thomas Ermisch, Erwin Fath, Petra Fischer, Heinz Gams, Theo Gandenheimer, Mechthild Gerbig, Katharina Heckl, Paulina Hesse-Hoffmann, Horst Hinterbrandner, Johannes Hintersberger (MdL), Dr. Ivo Holzinger, Hans Hölzler, Josef Hosp (Msgr.), Andreas Kaenders, Wolfgang Kretschmer, Franz Kugler, Heinrich Lang, Peter Litzka, Bernhard Löffler, Franz Mayer, Michael Popfinger, Katharina Reichart, Peter Riegg, Thomas Rittel, Dr. Christian Ruck, Björn Salanga, Ludwig Schmid, Thomas Schnabel, Hubert Schneider, Professor Dr. Josef Schwarz, Ruth Seybold, Dr. Martina Steber, Stephan Stracke (MdB), Sonja Tomaschek, Heribert Wagner, Dr. Martin Weber, Christian Weh, Stefan Wimmer, Alois Zeller

IMPRESSUM

Herausgeber
Kolping-Bildungswerk
in der Diözese Augsburg e.V.

Tel. 0821 3443-150
Fax 0821 3443-175
info@die-kolping-akademie.de
www.die-kolping-akademie.de

Druck
Joh. Walch GmbH & Co. KG
Auflage: 4000 Stück
Erscheinungsdatum: 04/2021

6168-008

Bildnachweise
Kolping-Bildungswerk
Titel: AdobeStock_318033231, Wayhome Studio - stock.adobe.com
Seite 02: AdobeStock_367979072, Jacob Lund - stock.adobe.com
Seite 06: AdobeStock_226721400, hobbitfoot - stock.adobe.com
Seite 08-09: AdobeStock_330099838, Rido - stock.adobe.com
Seite 10: AdobeStock_191559813, Ricardo Ferrando - stock.adobe.com
Seite 11: AdobeStock_288346477, REDPIXEL - stock.adobe.com
Seite 12: AdobeStock_99482483, Rawpixel.com - stock.adobe.com
Seite 13: AdobeStock_123607026, mark.f - stock.adobe.com
Seite 17: AdobeStock_218395038, online-pixel.com - stock.adobe.com
Seite 18-19: AdobeStock_112951106, WavebreakMediaMicro - stock.adobe.com
Seite 20-21: AdobeStock_266416275, franz12 - stock.adobe.com
Seite 23: AdobeStock_318278449, REDPIXEL - stock.adobe.com
Seite 24-25: AdobeStock_330099838, Rido - stock.adobe.com
Seite 26-27: AdobeStock_218496887, yotrakbutda - stock.adobe.com
Seite 28: AdobeStock_309396825, Syda Productions - stock.adobe.com
Seite 30-31: AdobeStock_183959442, stokkete - stock.adobe.com
Seite 32: AdobeStock_14249783, Spiroview Inc. - stock.adobe.com
Seite 32-33: AdobeStock_177637234, Porcupen - stock.adobe.com
Seite 34-35: AdobeStock_207366171, pingpao - stock.adobe.com
Seite 36-37: AdobeStock_3160282, vielflieger - stock.adobe.com
Seite 36-37: AdobeStock_67519745, lithiumphoto - stock.adobe.com
Seite 36-37: AdobeStock_16377001, poco_bw - stock.adobe.com
Seite 36-37: AdobeStock_335840743, switchpipi - stock.adobe.com
Seite 39: AdobeStock_158653509, Tom Bayer - stock.adobe.com
Seite 2, 8-9, 11, 12, 17, 18, 23, 24-25, 26-27, 30-31, 34-35:
AdobeStock_232543358, Yeroma - stock.adobe.com

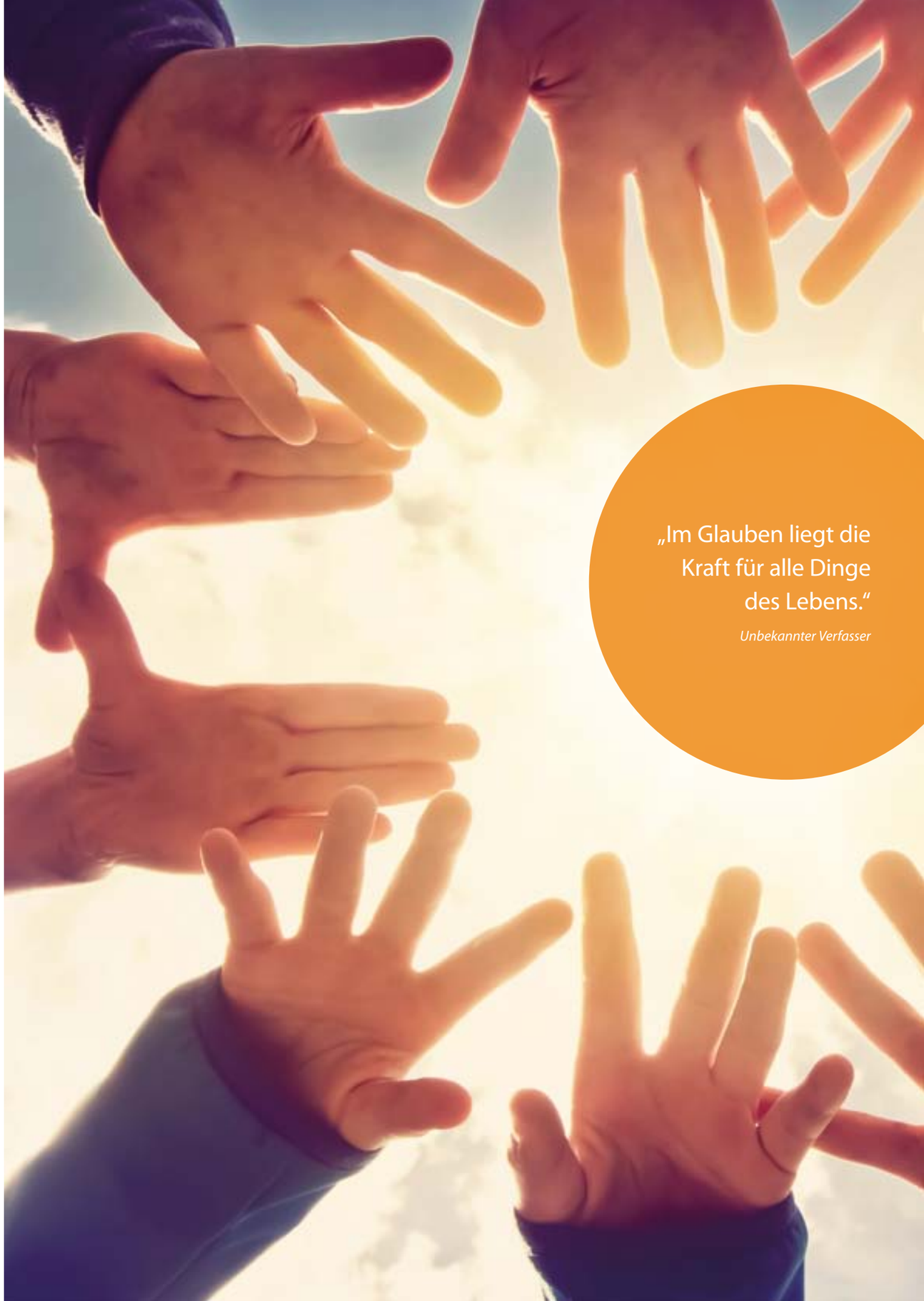

„Im Glauben liegt die Kraft für alle Dinge des Lebens.“

Unbekannter Verfasser

die kolping
akademie

www.die-kolping-akademie.de